



# 14 SETTEMBRE INIZIO ATTIVITA'



## SCUOLA INFANZIA

ORARIO PROVVISORIO

DA GIOVEDÌ 14 SETTEMBRE ( FINO AD INIZIO REFEZIONE)

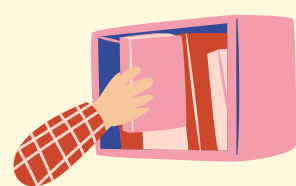

**ALUNNI DI 4 E 5 ANNI**  
**( DAL LUNEDÌ AL VENERDÌ )**  
**INGRESSO: ORE 8:30/9:00**  
**USCITA : ORE 13:00/13:30**



**MODALITA' DI INSERIMENTO ALUNNI NUOVI ISCRITTI (DAL 14/09 AL 22/09)**  
**AL FINE DI GARANTIRE AI BAMBINE/E, UN'ACCOGLIENZA IL PIÙ POSSIBILE PERSONALIZZATA**  
**E ABITUARLI GRADUALMENTE AI RITMI DELLA GIORNATA SCOLASTICA,**  
**GLI ALUNNI SARANNO ACCOLTI IN PICCOLI GRUPPI E CON DIVERSE FASCE ORARIE DI FREQUENZA.**



**ALUNNI DI 3 ANNI**  
**DAL LUNEDÌ AL VENERDÌ )**  
**1° GRUPPO : ORE 9:00 / 10:00**  
**2° GRUPPO: ORE : 10:10 / 11:10**  
**3° GRUPPO: ORE : 11:20 / 12:20**



**CON L'INIZIO DELLA REFEZIONE SCOLASTICA, L'ORARIO SETTIMANALE**  
**DELLE ATTIVITÀ SARÀ IL SEGUENTE :**

**PLESSO SALA-  
CAMPAGNELLA**

**TEMPO NORMALE**  
**ORE 07:45/15:45**  
**TEMPO RIDOTTO**  
**ORE 08:30/13:30**

**PLESSO  
SAMÀ**

**TEMPO NORMALE**  
**ORE 07:45/15:45**  
**TEMPO RIDOTTO**  
**ORE 08:30/13:30**

**PLESSO  
CAVA**

**TEMPO NORMALE**  
**ORE 07:45/15:45**

**PLESSO  
SANTO  
JANNI**

**TEMPO NORMALE**  
**ORE 07:45/15:45**

**PLESSO  
SANT'ANNA**

**TEMPO RIDOTTO**  
**ORE 08:20/13:20**



**BUON ANNO  
SCOLASTICO A TUTTI**